

INVENTURA OSNOVNIH SREDSTEV

Navodila za namestitev programa na računalniku



Pripravil: Klemen Urbanč

Ustvarjeno: 30.11.2010

Dopolnil: Klemen Urbanč

Dopolnjeno: 30.11.2010

Verzija: 1.0

Verzije navodil

Verzija	Datum	Kratek opis
1.0	30.11.2010	Pripravljena osnovna navodila

Kazalo

VERZIJE NAVODIL	2
KAZALO	3
PRIPRAVA DATOTEK.....	4
POSTOPEK NAMESTITVE SERVERJA	4
POSTOPEK NAMESTITVE INVENTURE OSNOVNIH SREDSTEV	5
V PRIMERU OSTALIH TEŽAV ALI VPRAŠANJ	8

Priprava datotek

Pred začetkom namestitve je priporočljivo, da si na računalnik shranite dve datoteki:

- InventuraOSMW 2_5_00.exe
- SSCERuntime-ENU-x86.msi

Prva datoteka je namestitvena datoteka, druga pa je datoteka za namestitev »**Microsoft SQL Server Compact 3.5 Service Pack 1 and Synchronization Services for ADO.NET version 1.0 Service Pack 1 for Windows Desktop**«. V primeru, da imate to že naloženo na računalniku, vam tega ni potrebno ponovno naložiti.

Postopek namestitve serverja

V postopku je opisana pot za primer, če »Microsoft Sql Server Compact 3.5 Service Pack « še ni nameščen.

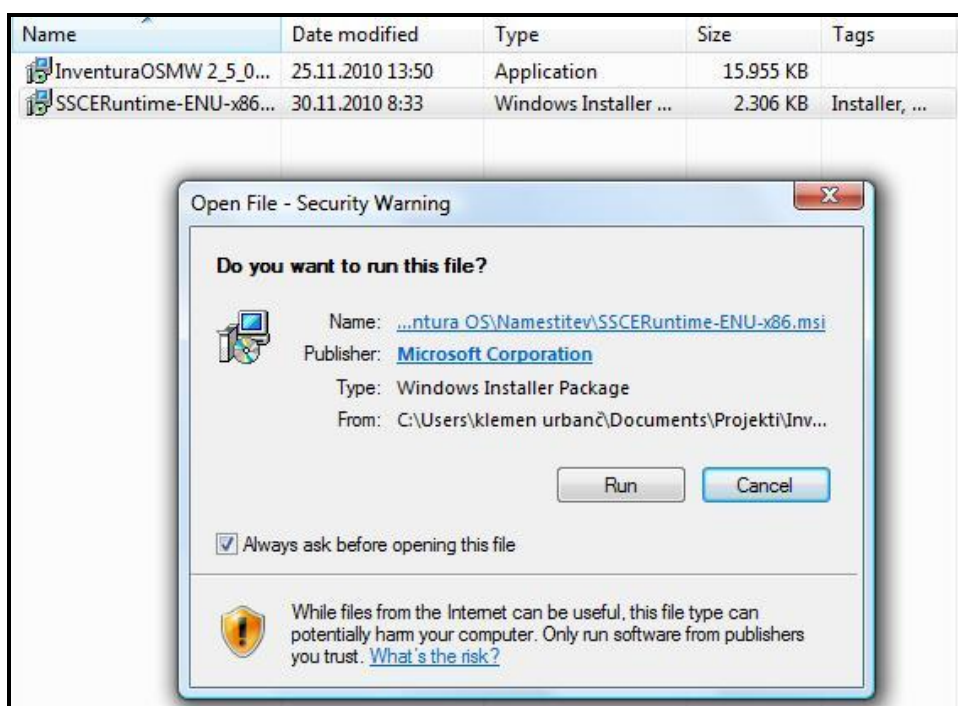

Slika 1

Z dvojnim klikom kliknemo datoteko tako, da se nam pokaže zaslon, kot je viden na sliki 1. Za nadaljevanje izberemo »Run«.

V primeru, da imamo že nameščeno, se nam pojavi naslednji zaslon. V tem primeru, prekinemo z namestitvijo serverja ter kontaktiramo podjetje LEOSS d.o.o. za pomoč.



Slika 2

Postopek namestitve Inventure osnovnih sredstev

Name	Date modified	Type	Size	Tags
InventuraOSMW 2_5_0...	25.11.2010 13:50	Application	15.955 KB	
SSCERuntime-ENU-x86...	30.11.2010 8:33	Windows Installer ...	2.306 KB	Installer, ...

Slika 3

Za namestitev inventure je potrebno z dvojnim klikom izbrati datoteko (slika 3). V nadaljevanju se nam prikaže zaslon, kot je viden na sliki 4.

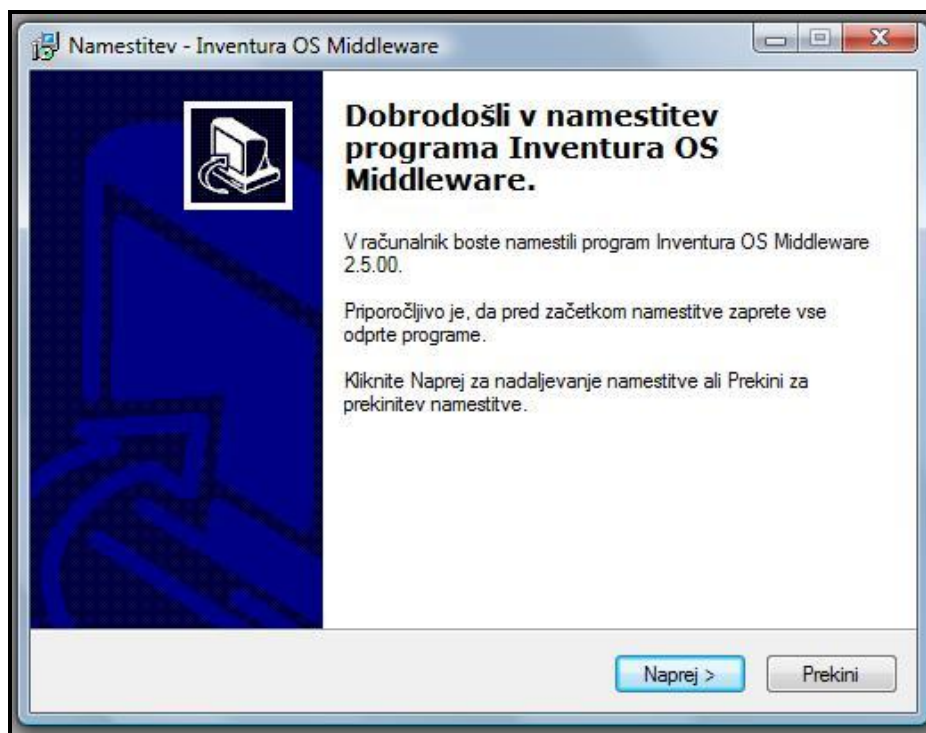

Slika 4

S klikom na gumb »Naprej« nadaljujemo z nastavitvijo. Prikaže se nam zaslon, ki je viden na sliki 5.

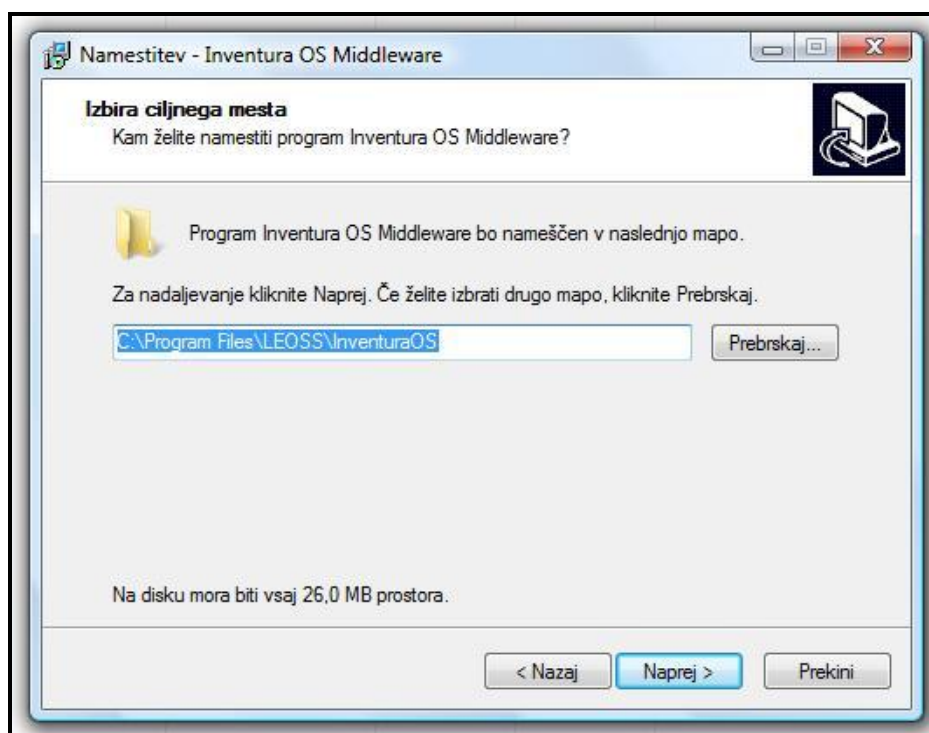

Slika 5

Predlaga se nam lokacija, kam se bo program namestiv. Če želite namestiti program na drugo lokacijo, jo lahko enostavno določite sami.

S klikom na gumb »Naprej« se izbira lokacije potrdi in nadaljuje z namestitvijo.

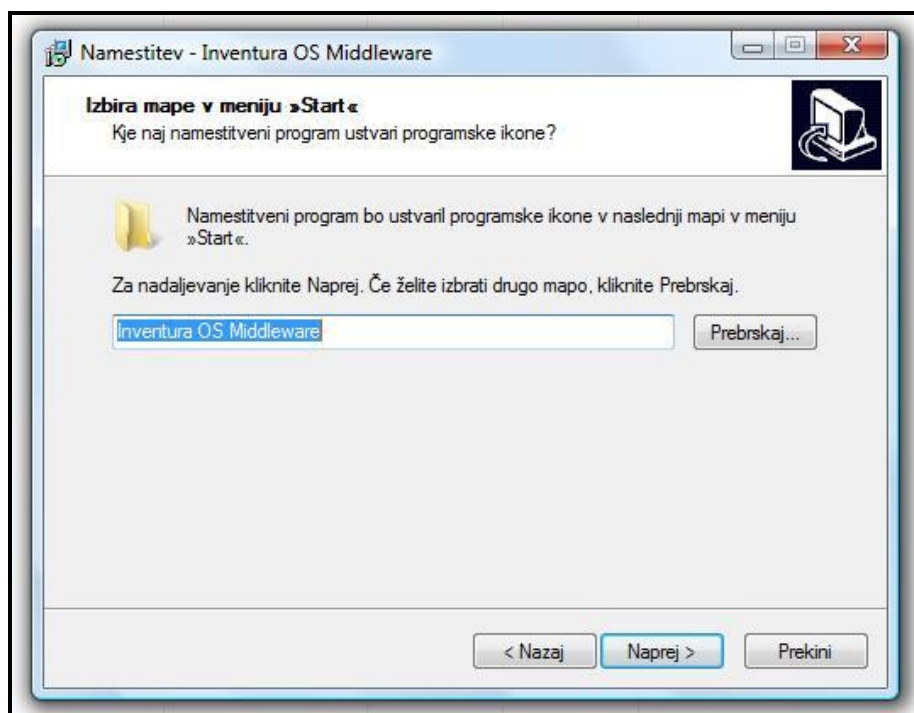

Slika 6

Namestitev ustvari tudi programske ikone v meniju »Start«. Naziv mape je že predlagan, toda še vedno lahko to spremenimo (slika 6).

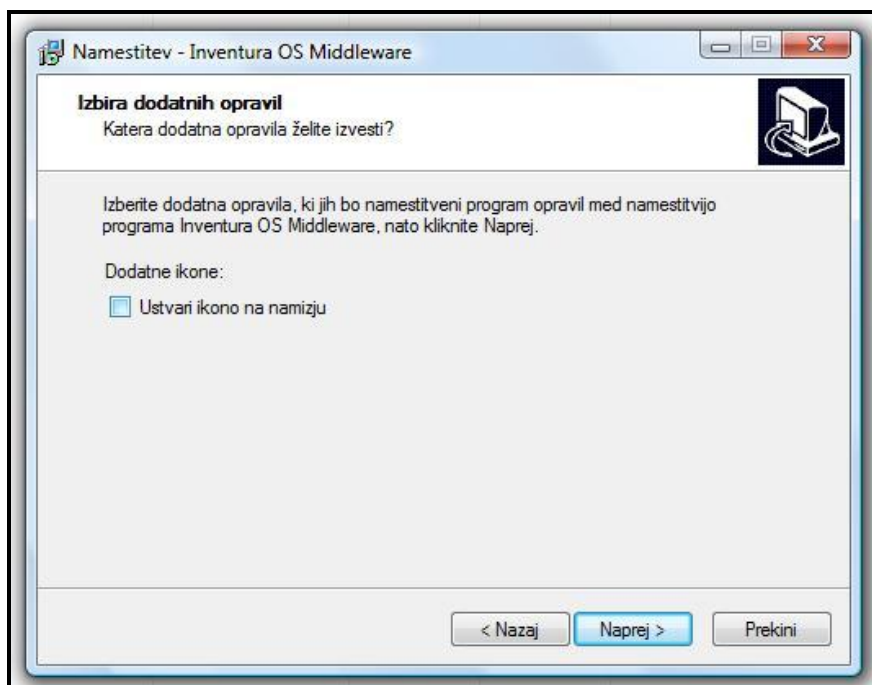

Slika 7

S označitvijo kljukice pri »Ustvari ikono na namizju« se bo ustvarila bližnjica do programa na vašem namizju računalnika. V primeru, da bližnjice ne potrebujete, kliknete »Naprej« brez izbire kljukice (slika 7).



Slika 8

Ko je namestitev končana se vam pojavi uvodno okno programa. Uporabniško ime za dostop je AB, geslo 123 (slika 8).

V primeru ostalih težav ali vprašanj

Če se pri uporabi rešitve pojavijo težave ali vprašanja, nas prosimo kontaktirajte na:

LEOSS d.o.o.

Dunajska 106
SI-1000 Ljubljana
Slovenija

tel +386 (0) 1 530 90 28

fax +386 (0) 1 530 90 40

e-pošta leoss@leoss.si

Če ste pri uporabi naleteli na zaslون, kjer se je izpisala napaka, vas prosimo, da si te podatke zapišete ter nam jih posredujete, saj bomo tako lažje odpravili napako.